



Expediente Código 100 N° 6846 Año 2024

///Plata,

VISTO que por Resolución N° 6/24 del Consejo Superior se modificaron los artículos 5° y 7° de la Ordenanza N° 266 referida al Sistema de Categorización de Docentes-Investigadores de esta Universidad (SICADI), permitiendo que los profesores/maestros de un Establecimiento de los Niveles Educativos Obligatorios de la UNLP ingresen al SICADI y teniendo en cuenta la elevación efectuada por la Secretaría de Ciencia y Técnica y las competencias atribuidas por el artículo 70° del Estatuto Universitario,

**EL PRESIDENTE DE LA UNIVERSIDAD  
RESUELVE:**

**ARTÍCULO 1°.-** Efectuar la convocatoria a la Categorización de Docentes Investigadores de esta Universidad (SICADI) de los Docentes Investigadores que se desempeñan como profesores/maestros de un Establecimiento de los Niveles Educativos Obligatorios de la UNLP.

**ARTÍCULO 2°.-** Dejar establecido que la convocatoria mencionada en el Artículo 1° de la presente estará abierta desde el día viernes 13 de diciembre de 2024 hasta el día viernes 28 de febrero de 2025.

**ARTÍCULO 3°.-** Disponer que las presentaciones se realizarán a través de una planilla en formato pdf que se completará de acuerdo al correspondiente Instructivo, que como Anexos I y II, respectivamente, pasan a formar partes integrantes de la presente.

**ARTÍCULO 4°.-** La implementación de la convocatoria la realizará la Secretaría de Ciencia y Técnica y se registrará por la Ordenanza N° 266 "Sistema de Categorización de Docentes Investigadores de la Universidad Nacional de La Plata SICADI" y su respectivo Reglamento.

**ARTÍCULO 5°.-** Comuníquese a todos los Colegios y Dependencias de la Universidad. Cumplido, pase para su conocimiento y efectos a la Secretaría de Ciencia y Técnica.

SS.

Firmado electrónicamente por:

**Mg. MARTÍN ANÍBAL LÓPEZ ARMENGOL**

Presidente

Universidad Nacional de La Plata

**Prof. PATRICIO LORENTE**

Secretario General

Universidad Nacional de La Plata



UNIVERSIDAD  
NACIONAL  
DE LA PLATA

**Dirección General Operativa UNLP**

**Dr. NICOLÁS M. RENDTORFF BIRRER**

Secretario de Ciencia y Técnica  
Universidad Nacional de La Plata

**Resolución Presidencial UNLP N° 1673 / 2024**

## Sistema de Categorización de Docentes Investigadores de la Universidad Nacional de La Plata (SiCADI) Etapa 2 - Solicitud de Evaluación

Se recomienda utilizar el software Adobe Reader para completar la planilla, insertar la foto y firmar. Si no cuenta con el software, debe seguir los pasos indicados en el instructivo (Ver ítem 7)

(Haga click en el recuadro para insertar foto del/la solicitante) \*

### 1. DATOS PERSONALES

Apellido *			
Nombre/s *			
Género *	Seleccionar	CUIL *	
Fecha de Nacimiento (dd/mm/aaaa) *		Nacionalidad *	
Calle *		Nro.	
Piso		Dpto	
Celular *			
E-mail Institucional *			

Acepto recibir toda notificación relativa a la presente solicitud en la dirección de correo electrónico declarada precedentemente.

E-Mail Alternativo	
Perfil SEDICI *	
Número de ORCID *	
Perfil de Google Académico *	
Número de Scopus	

### 2. DATOS ACADÉMICOS

La Información vertida en los campos de dirección, teléfono, fecha de nacimiento, foto y correos electrónicos se preservará y no será divulgada a terceras partes.

Título de Grado *		
Entidad Otorgante		
Título de Posgrado		
Entidad Otorgante		
Cargo Docente UNLP *	Seleccionar	Dedicación * Seleccionar
Escuela donde posee el cargo*	Liceo "Víctor Mercante"	

#### Lugar de Trabajo donde realiza tareas de investigación (Ver Anexo 1)

Sigla/Código *	
Nombre *	

### 3. INVESTIGACIÓN

#### 3.A Becas (completar solo si se está desempeñando actualmente como becaria/o)

Tipo de Beca	Seleccionar	
Entidad Otorgante	Seleccionar	
Fecha de Inicio (dd/mm/aaaa)*		Fecha Fin (dd/mm/aaaa)*

#### Lugar de Trabajo donde realiza tareas de investigación (Ver Anexo 1)

Sigla/Código *	
Nombre *	

**IMPORTANTE:** Las/los becarias/os que NO son UNLP deberán adjuntar a esta presentación una certificación de tareas como becaria/o emitida por la entidad otorgante (CONICET /AGENCIA/CICPBA/Otros) con vigencia en la fecha de la presente convocatoria. Alternativamente se aceptará un recibo de estipendio del corriente mes. No es válida la resolución de otorgamiento de la beca.

**3.B Investigador/a o Profesional de Apoyo (CPA)** (completar solo si se está desempeñando actualmente como Investigadora/or o CPA)

Cargo

Empleador

Fecha de Ingreso (dd/mm/aaaa)

**Lugar de Trabajo donde realiza tareas de investigación (Ver Anexo 1)**

Sigla/Código \*

Nombre \*

**IMPORTANTE:** Se deberá adjuntar a esta presentación una certificación de trabajo como Investigadora/or o CPA, emitida por el empleador con vigencia en la fecha de la presente convocatoria. Alternativamente se aceptará un recibo de sueldo del corriente mes. No es válida la resolución de ingreso.

**4. PROYECTO DE INVESTIGACIÓN**

Indique los datos del proyecto de Investigación UNLP en que participa. Si no participa de un proyecto UNLP, podrá indicar alternativamente proyectos de entidades reconocidas (CONICET, CIC-PBA, Agencia ID+i, etc) que se ejecuten en la UNLP. Podrá consultar los proyectos UNLP en los que participa en el siguiente sitio: <https://cyt.proyectos.unlp.edu.ar/>

Entidad otorgante

Código del Proyecto

Título del Proyecto

Director/a

Fecha Inicio (dd/mm/aaaa)  Fecha Fin (dd/mm/aaaa)

**5. CATEGORIZACIÓN POR EVALUACIÓN (Ver ítem 5 del instructivo)**

UA por la que se presenta \*

Categoría Actual SPU\*

Categoría Solicitada \*

Área Disciplinar \*

Sub-Área Disciplinar \*

**Control de documentos para adjuntar a esta presentación**

- CV actualizado generado a partir de SIGEVA-UNLP (Alternativamente podrá adjuntar el CV SICADI-Escuelas)
- Certificación de tareas como becario/a (sólo para becarios externos a la UNLP)
- Certificación de tareas como Investigadora/or o CPA (sólo si corresponde)
- Foto del/la Solicitante (sólo si no pudo adjuntarla en la presente planilla)

**La información provista por la/el DI en la planilla de solicitud por equivalencia, será considerada una declaración jurada.**

-----  
Firma del/la Solicitante

Apellido y Nombre

Tipo y Nro Documento

-----  
Certificación

de cargo docente, lugar de trabajo y proyecto  
Secretaría de Ciencia y Técnica  
(o equivalente) de la Unidad Académica

Enviar este formulario con los documentos adjuntos que correspondan al correo electrónico de la Secretaría de Ciencia y Técnica (o equivalente) de la Unidad Académica por la cual presenta su solicitud.

## ANEXO II

### Instructivo para la presentación de solicitudes en el Sistema de Categorización de Docentes Investigadores de la Universidad Nacional de La Plata (SICADI)

#### Solicitud por Evaluación

Es la solicitud de una categoría en el SICADI por evaluación, es decir a través de un comité evaluador que calificará a los/las postulantes a partir de sus antecedentes y de las exigencias establecidas para cada categoría de DI, según los puntajes establecidos en la planilla de evaluación. A continuación, se detallará el procedimiento para realizar dicha solicitud, tenga en cuenta que la información provista por la/el DI en el formulario será considerada una declaración jurada. Podrá encontrar mayor información y todos los documentos complementarios en: <https://unlp.edu.ar/investigacion/sicadi-sistema-de-categorizacion-de-docentes-investigadores-as-de-la-unlp-70564/>

#### 1. Datos Personales

En esta sección se consignarán los datos personales de la/el DI, con el fin de elaborar una base de datos. La información vertida en los campos de dirección, teléfono, fecha de nacimiento y correo electrónico personal se preservará y no se divulgará a terceras partes. Se solicita que se adjunte una foto personal de la/el DI (podrán adjuntarse a la planilla fotos en formato PDF, JPEG y/o TIFF). Dicha foto se empleará en la portada del micro-sitio de la/el DI.

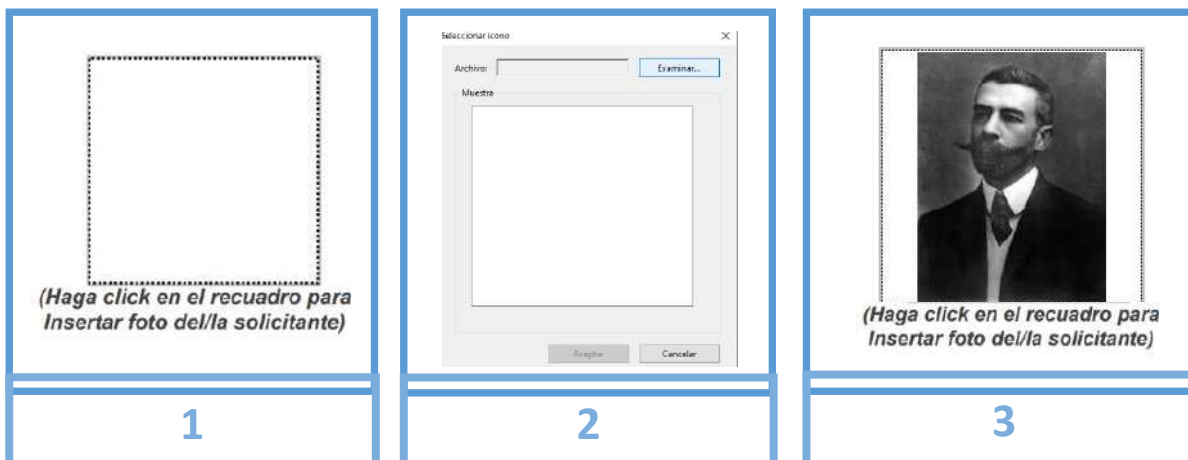

Para adjuntar la foto haga clic en el cuadro superior derecho (1) y se abrirá un explorador

El correo institucional y los enlaces de las redes académicas también serán incluidas en el micro-portal personal de la UNLP, con el objetivo de generar un perfil académico individual de los/las DI.

Los perfiles de las redes o portales científicos son los siguientes:

- a) Perfil SEDICI: El Servicio de Difusión de la Creación Intelectual es el Repositorio Institucional de la Universidad Nacional de La Plata, un servicio libre y gratuito creado para albergar, preservar y dar visibilidad a las producciones de las Unidades Académicas de la Universidad. <http://sedici.unlp.edu.ar/>  
Para obtener el link del perfil SEDICI, se debe ingresar al buscador de autores (1), buscar por inicial o nombre completo (2), copiar el link del sitio web con la búsqueda del autor (3).

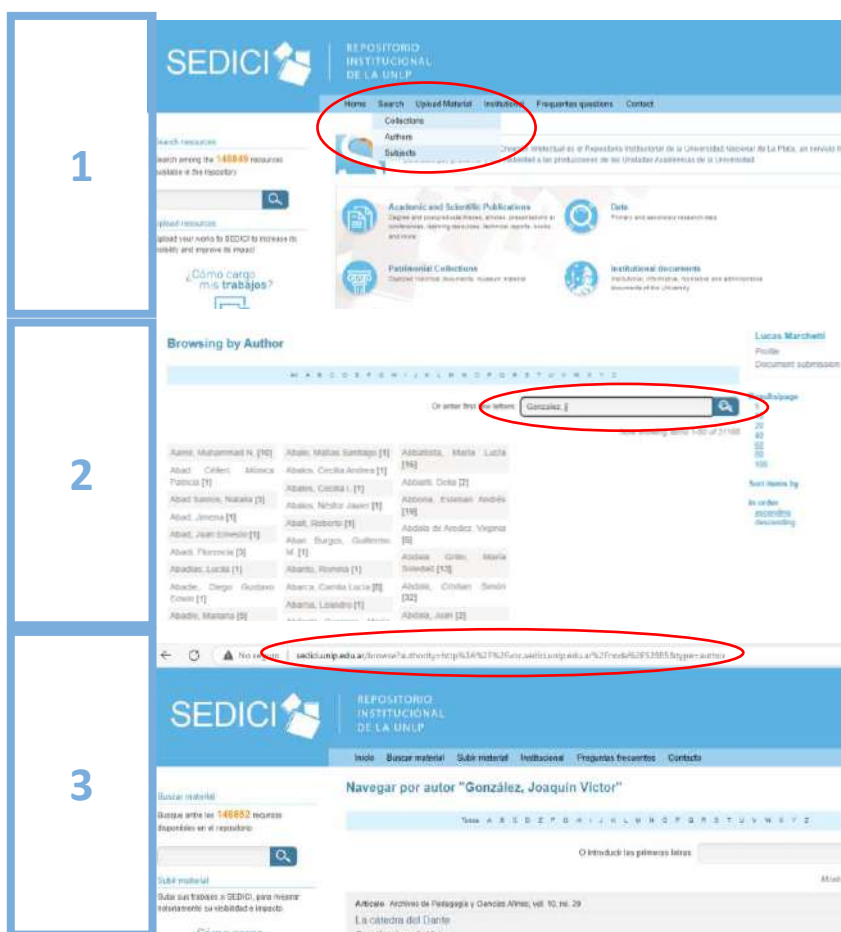

- b) Número de ORCID: Es un identificador digital (*Open Researcher and Contributor ID*), perteneciente a una organización mundial sin fines de lucro que proporciona un código alfanumérico, no comercial, que identifica de manera única a científicos y

otros autores académicos. En el siguiente enlace se puede realizar el registro: <https://orcid.org/>

El código de ORCID se compone de una serie de números con formato: 1111-2222-3333-4444. El número puede obtenerse de la búsqueda por autor desde la página de inicio y si no se encuentra, deberá crearse una cuenta desde la opción “Register”.



- c) Perfil de Google Académico (en inglés, *Google Scholar*) es un motor de búsqueda especializado en contenido y bibliografía científico-académica. En el siguiente enlace se puede obtener el registro: <https://scholar.google.com/>. Para obtener un perfil de autor, se debe completar el registro y automáticamente Google Académico desplegará un listado con las publicaciones asociadas al nombre. Es importante tener en cuenta que, si el/la DI no cuenta con publicaciones, los resultados de la búsqueda no se pueden asociar al perfil y, por ende, no se podrá completar el registro.

Si ya se cuenta con un perfil, se sugiere buscar el nombre completo y complementariamente algunas palabras claves o trabajo publicado para direccionar la búsqueda. Luego haciendo clic sobre el nombre del autor, la página se redirige hacia el perfil de autor, donde se puede copiar el link para ingresarlo en el SICADI.



- d) Número de Scopus: Scopus es una base de datos bibliográfica de resúmenes y citas de artículos de revistas científicas propiedad de Elsevier. <https://www.scopus.com/>. Para obtener el número de Scopus acceda al portal y haga clic sobre la opción de búsqueda de autores (Authors; 1). Ingrese su apellido y nombres y aparecerán todas las opciones registradas por este portal (2). Elija su perfil considerando los datos informados por el portal y podrá ver su número de Scopus (3).

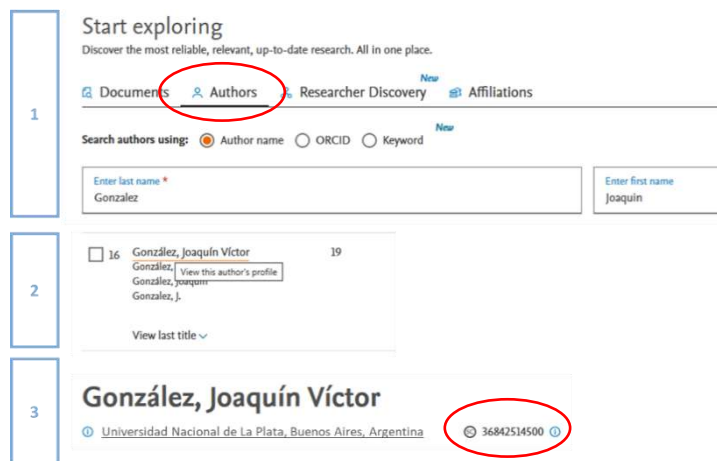

## 2. Datos Académicos

En esta sección se deberán reflejar los títulos de grado, posgrado y cargo docente de la/el postulante por los que será categorizado. El cargo docente deberá ser en la UNLP y encontrarse en vigencia (Cargo vigente o bajo licencia).

## 3. Dedicación a la Investigación

### 3.A. Becaria/o

Esta sección deberá ser completada **únicamente** por las personas que estén desempeñándose como becarios/as de Doctorado, Finalización de Doctorado, Maestría, Posdoctorado, Posgrado, Beca Inicial o Superior (financiadas por entidades de ciencia y técnica reconocidas) al momento de la presentación.

Se ingresarán los datos relacionados a la beca:

- Institución otorgante: UNLP, Agencia I+D+i, CIC-PBA, CONICET u otra entidad reconocida.
- Tipo de beca de posgrado: Doctorado, Finalización de Doctorado, Maestría, Posdoctorado, Posgrado Inicial o Superior.
- Período de la beca: Indicar la fecha de inicio a fin de la beca. Al ingresar a la caja de fecha se abrirá un desplegable para seleccionar la fecha o podrá ingresarla directamente con el formato dd/mm/aa

**Importante:** Aquellas personas que estén desempeñándose bajo un programa de becas que no sea de la UNLP deberán adjuntar una certificación de tareas emitida por la institución otorgante de la beca o alternatively se aceptará un recibo de estipendio de la misma. Ambos documentos deberán ser emitidos en el mes correspondiente a la convocatoria del SICADI.



### **3.B. Investigadores/as o Profesional de Apoyo (CPA)**

Esta sección deberá ser completada **únicamente** por las personas que estén desempeñándose como Investigadores o Profesional de Apoyo al momento de la presentación. Deberá indicarse la fecha de ingreso a la carrera.

Además, se deberán ingresar los datos relacionados a su tarea como Investigadora/or o Profesional de Apoyo:

- a) Institución: CONICET o CIC-PBA
- b) Categoría: Indicar la categoría de Investigadora/or o CPA

**Importante:** Aquellas personas cuyo empleador no sea de la UNLP deberán adjuntar una certificación de tareas (Agencia I+D+i, CIC-PBA, CONICET, otros). Alternativamente se aceptará un recibo de estipendio de la misma. Ambos documentos deberán ser emitidos en el mes correspondiente a la convocatoria del SICADI.

### **4. Solapa Datos relacionados al Proyecto de Investigación**

Es requisito de admisión participar activamente en un proyecto de investigación. Si la/el postulante se encuentra realizando tareas de investigación en el marco de un proyecto de la UNLP, se solicita que ingrese los datos de dicho proyecto. Es importante destacar que la fecha de finalización deberá ser posterior a la fecha de la convocatoria (Proyecto en vigencia).

Podrá consultar los datos de los proyectos UNLP en los que participa en el siguiente portal: <https://cyt.proyectos.unlp.edu.ar/>

Alternativamente podrá ingresar un proyecto de entidades reconocidas por la UNLP (Agencia ID+i, CONICET, CIC-PBA, etc.).

En caso de no encontrarse participando en un proyecto de investigación, podrá categorizarse, pero la categoría quedará firme una vez que se incorpore a un proyecto.

### **5. Categorización por Evaluación**

Se deberá informar:

- a) Escuela por la que presenta su solicitud. Deberá presentarse al programa por una única Escuela en donde posea el cargo docente. Las/los DI que posean cargos docentes en más de una Escuela deberán hacerlo en aquella en la cual tengan la mayor dedicación horaria. En caso de poseer cargos con igual dedicación en diferentes Escuelas, deberán optar por aquella a la cual pertenece su lugar de trabajo de investigación.
- b) Categoría actual registrada: en caso de contar con una categoría previa.
- c) Categoría solicitada: Indicar la categoría que solicita (revise los requisitos de cada categoría y elija la que usted considere que le corresponde, las mismas se encuentran en el reglamento del SICADI).
- d) Área y Sub-área Disciplinar: Deberá indicar el área y subárea que más se adecúa a su perfil Docente-Investigador.

## **6. Formato de Currículum Vitae**

Adicionalmente a la presentación de la planilla, los/las Docentes-Investigadores que se presenten al SICADI por evaluación, deberán completar o actualizar su CV en el Sistema Integral de Gestión y Evaluación de la UNLP (SIGEVA-UNLP) y adjuntarlo en el envío (en PDF) junto con el resto de los documentos. El SIGEVA-UNLP permite importar datos desde CONICET y CVar. Para más información, dirigirse a: <https://sigeva.unlp.edu.ar/auth/index.jsp>

Alternativamente podrá enviar el CV específico para esta convocatoria, denominado CV – SICADI Escuelas.

## **7. Firma de planilla y envío de documentos**

La planilla del SICADI deberá firmarse utilizando la opción de firma de documentos del Acrobat Reader. Para ello deberá disponer de una imagen de su firma y deberá adjuntarla al final de la planilla en el lugar indicado. Finalmente deberá enviar la planilla junto con los archivos que correspondan al correo electrónico dispuesto por la secretaría de la Facultad por la que se presenta.

## **8. Firma de planilla y envío alternativo de la planilla (Si no puede adjuntar la foto o firmar de forma digital la planilla)**

En caso de no poder adjuntar la foto y/o firma de forma digital se solicita que se envíe por correo electrónico a la secretaría de su facultad los siguientes archivos: 1) La planilla completa en formato digital (sin foto ni firma). 2) La foto de perfil (archivo PDF, JPEG o TIFF). 3) Planilla impresa, firmada y escaneada (formato PDF).

## **9. Nombre de los archivos**

Se solicita que los archivos se nominen anteponiendo el apellido y nombre de la/el postulante seguidos de la descripción de los archivos. Por ejemplo:

- Apellido Nombre Planilla de Evaluación
- Apellido Nombre Certificación de Beca
- Apellido Nombre Foto de perfil
- Apellido Nombre CV

## **10. Consultas o problemas técnicos**

En caso de tener dudas, consultas o dificultades técnicas para enviar la solicitud, deberá acudir o contactarse con la Secretaría correspondiente a la UA. Adicionalmente se dispone del correo electrónico de contacto de la Secretaría de Ciencia y Técnica de la UNLP: [categorizacion1@presi.unlp.edu.ar](mailto:categorizacion1@presi.unlp.edu.ar) o al teléfono 221 4236816 (entre las 8:30 y las 12:30 horas).

## Hoja de firmas